

LECCIÓN 5
II TRIMESTRE - 2020

SÓLO LA BIBLIA: **SOLA SCRIPTURA**

**INFOLECCIÓN**

**Cómo interpretar
la Biblia**

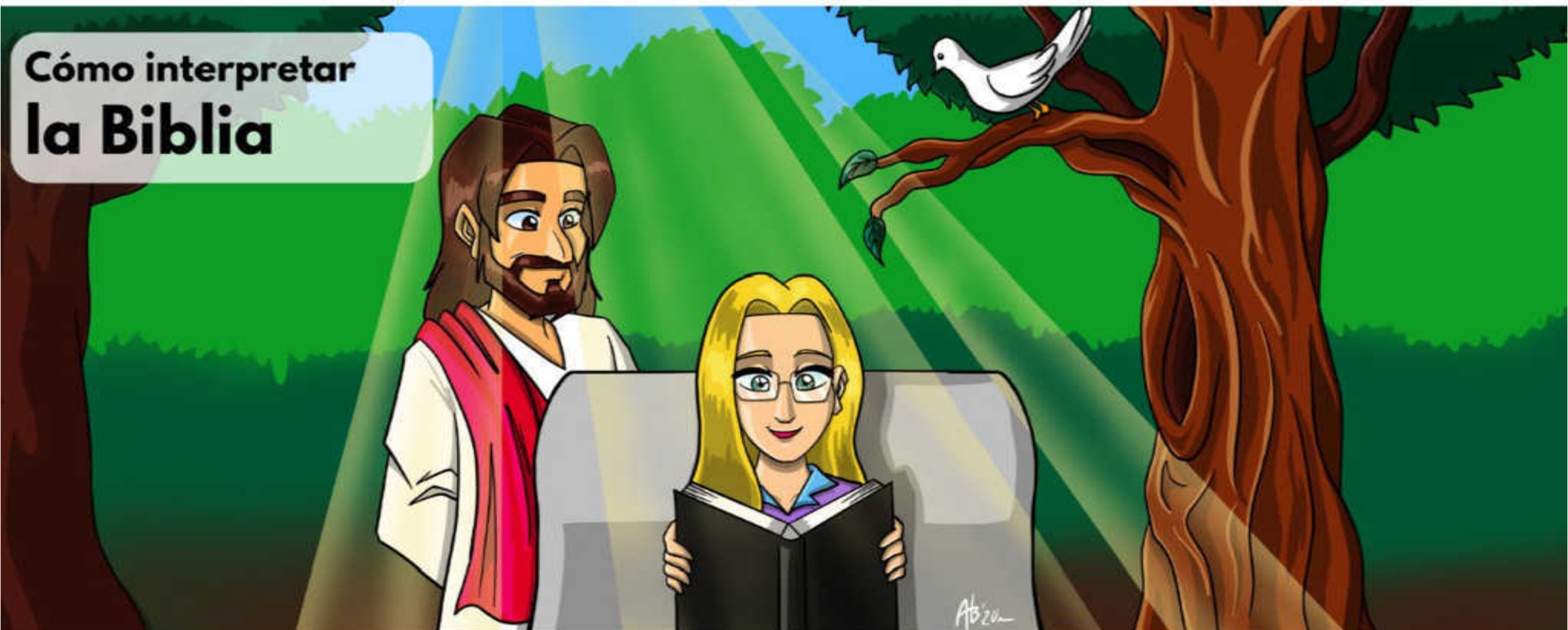

Texto: Pr Manoel Roberto | Design: Pr Elias Duarte | Ilustración de la portada: Adinan Batista
Traducción: Eleandro Borel, Eliezer Guzman Carballo y Pablo Amon

Corrientes de interpretación bíblica



La Teología Católica



Interpretaciones alegóricas
Autoridad de la filosofía y la religión
Basada en tradiciones
Énfasis en fábulas y mitos
Diversidad de fuentes intelectuales

VS.



La Teología Protestante

Interpretaciones histórico-gramaticales
Autoridad de las Escrituras
Basada sólo en las Escrituras
Énfasis en las Escrituras
Las Escrituras como única fuente de doctrina



Fue la Biblia lo que le dio fuerza y autoridad decisivas a la Reforma Protestante y no sus precursores humanos. (Jn 8:32)



La Biblia es la regla de fe porque:



Es la
manifestación de
la palabra de
Dios. (Gn 1:3)



Es la revelación de
los atributos
divinos en el ser
humano. (Tt 1:9)



Es imparcial en
sus relatos
históricos.
(2 Sm 12)



Su patrón moral
es excelso y
supremo.
(St 2:10)



Es autosuficiente e
inalterable.
(Ap 22: 18, 19)



Es la directriz de
toda doctrina y
enseñanza.
(Hc 17:11)

LA UNIDAD DE LA ESCRITURA

Diversos personajes bíblicos enfatizaron la unidad y la integridad de las escrituras de varias formas:



Jesucristo
Su totalidad
(Lc 24:25)



Pedro
Su armonía
(2Pe 3:2)



Pablo
Su coherencia
(Hc 24:14)



La iglesia
Su fundamento
(Hech 17:11)

LA CLARIDAD DE LA BIBLIA



El término «Sola Scriptura» alude al principio de claridad de la Biblia (Mt 24:15); el cual apoya o rechaza algunas ideas.



Apoya



El sacerdocio de todos los creyentes.

Su interpretación literal.

Sus significados definitivos e inmutables.

Sus significados claros y directos.



Rechaza



La interpretación exclusiva del Magisterio Eclesiástico.

Su interpretación alegórica.

Los significados múltiples o ambiguos.

Los significados secretos y místicos.

LA ESCRITURA INTERPRETA A LA ESCRITURA



Martín Lutero dijo: «La Escritura es su misma luz». Lo que indica que la unidad coherente de la Biblia; es su propio fundamento de interpretación. Por lo tanto hay que respetar:



- 1 El contexto inmediato circundante del pasaje.**
- 2 El contexto general del Libro.**
- 3 La intención del autor.**
- 4 La totalidad de las Escrituras.**
- 5 El metarrelato de las Escrituras.**
- 6 La influencia del Espíritu Santo.**

SOLA SCRIPTURA Y ELENA DE WHITE



Los escritos de EGW comparten la misma inspiración de la Biblia (2 Cr 20:20), pero sin autoridad doctrinaria. EGW se relacionó de forma especial con las Escrituras en su ministerio pues:

Fundamentó su pensamiento teológico en la Biblia. (CS)



Afirmó la Biblia como la autoridad superior. (CT)

Defendió el principio de «Sola Scriptura». (CS)



Enfatizó el principio de «Tota Scriptura». (Ed)

Declaró que la Biblia es su auto expositora. (EC)



Invitó al pueblo a volver a la Biblia. (TI2)

Identificó la Biblia como única regla de fe y práctica. (PE)



Puso la Biblia por encima de sus escritos. (CE)

Sola Scriptura admite que



Hay otros recursos que ayudan a entender el texto bíblico.



Hay otras clases de Revelación no tan claras respecto a la Biblia



Hay verdades que pueden encontrarse fuera de la Biblia

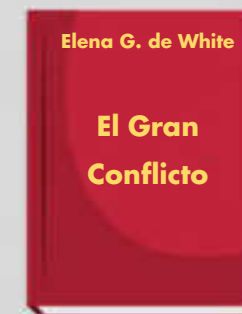

Hay armonía entre los escritos de Elena de White y la Biblia

Los adventistas creen que los asuntos de fe y práctica deben decidirse sólo por las Escrituras. Esta creencia es una herencia de la Reforma protestante