

# SATANÁS Y SUS ALIADOS

**1**

**La bestia blasfema del mar, una falsificación de Cristo, identificada como la Iglesia Católica, y una bestia de la tierra, que nació como manso cordero y terminará hablando como dragón, identificada como los Estados Unidos. Apocalipsis 12: 17; 13: 1-7; 11**

**A**

**Cuarenta y dos "meses" proféticos equivalen a 30 días multiplicados por 42, o 1.260 días/años (Apocalipsis 12:6). Por lo tanto, "un tiempo, y tiempos, y la mitad de un tiempo", 42 "meses" y 1.260 "días" se refieren al mismo período de 1.260 años. *Guía de estudio, Apocalipsis 13:5* Como el "mar" representa pueblos y naciones (Apocalipsis 17: 15), es razonable considerar que "tierra" representa una región con escasa población. Cuando la primera bestia sufrió el cautiverio en 1798, Estados Unidos crecía en extensión y poder. Esta nación no surgió en el Viejo Mundo atestado de multitudes, sino en el Nuevo Mundo con sus relativamente pocos habitantes (El conflicto de los siglos, pp. 492, 494). *Comentario bíblico adventista, Apoc. 13: 11***

**2**

**El remanente que con fe y paciencia resistirá los ataques y tendrá su nombre escrito en el libro de la vida Apocalipsis 13:8-10**

**3**

**Una organización como la de la primera bestia que actúa como perseguidora y es objeto de adoración. Apocalipsis 13:12-15**

¿En los tiempos del fin, quiénes NO adorarán a la bestia del mar?

¿Qué representa la imagen de la primera bestia?

¿Cuáles son dos de los principales aliados del dragón Satanás en su guerra declarada contra el remanente?

**Falsificación del sello de Dios**

¿Qué es la marca de la bestia?



Tefillin, Deut. 6: 8

**4**

**Es la falsificación del sello de Dios, es decir, del cuarto mandamiento que santifica el sábado Apocalipsis 13:16-18**

**B**

**La marca de la bestia.** Las cuestiones decisivas en la crisis final serán la adoración y la obediencia a Dios en la observancia de los mandamientos (Apocalipsis 14:12). El mandamiento del sábado, en concreto, será la prueba de fidelidad y obediencia a Dios. Así como el sábado es la señal distintiva de la obediencia del pueblo fiel de Dios (Ezequiel 20:12, 20), la marca de la bestia es la señal de lealtad a la bestia. La marca de la bestia implica la sustitución de un mandamiento de Dios por un mandamiento humano. La marca de la bestia no es ningún tipo de señal visible. La mano derecha tiene que ver con la conducta, mientras que la frente tiene que ver con la mente o el consentimiento mental. *Guía de estudio, Apocalipsis 13:16*



**C**

"Las tres coronas [o **Triregno**] que componen la **tiara** indican el triple poder papal: padre de príncipes y reyes, rector del mundo, vicario de Cristo [**Vicarius Filii Dei**] en la tierra." [www.vatican.va](http://www.vatican.va); *Historia de la Tiara, Apoc. 13: 18*  
**Vicario:** Que tiene las veces, poder y facultades de otra persona o la sustituye. [www.rae.es](http://www.rae.es)

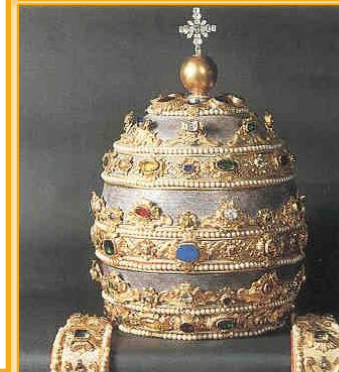

"VICARIUS FILII DEI" (LATIN)  
("VICAR OF THE SON OF GOD")

V.....5	F.....0	D.....500
I.....1	L.....1	E.....0
C.....100	L.....50	I.....1
A.....0	I.....1	501
R.....0	I.....1	
I.....1		53
U(V).....5		
S.....0		
112		

**666**